

ENCUENTROS CIUDADANOS

Desarrollo Local



ALCALDÍA MAYOR
DE BOGOTÁ D.C.

SECRETARÍA DE
GOBIERNO



Presentación alcalde



CARLOS LEONARDO LOZADA CARVALHO

- Carlos Leonardo Lozada Carvalho es padre de dos hijos y residente del barrio Ciudad Salitre, Politólogo de la Universidad Nacional con Maestría en Medio Ambiente y Desarrollo de la misma universidad. Ejerció como edil de la localidad de Fontibón en el periodo 2012-2015, donde fue autor de los Acuerdos Locales que crearon el Consejo Local de Adulto Mayor y el Consejo Local LGBTI.
- Fue delegado de la Junta Administradora Local (JAL) ante el Consejo Territorial de Planeación Distrital, la Comisión Ambiental Local, el Consejo Local de Gestión del Riesgo y Cambio Climático y el Consejo Local de Discapacidad.
- Apasionado por los entornos naturales, el cuidado y protección de los animales, la cultura y la construcción del tejido social en sinergia con las comunidades.

Miembros del Consejo de Planeación Local (CPL)



Funciones del Consejo de Planeación Local

- Diagnosticar y priorizar las necesidades de la localidad.
- Proponer alternativas de solución a las necesidades estructurales y sectoriales de la localidad.
- Organizar, promover y coordinar una amplia discusión sobre el proyecto del Plan de Desarrollo Local, mediante la organización de foros informativos, seminarios, talleres y audiencias públicas, encuentros ciudadanos u otros mecanismos, con el fin de garantizar eficazmente la participación ciudadana.
- Ejercer el seguimiento a la ejecución de Plan de Desarrollo local.
- Evaluar los informes presentados por el Alcalde local de acuerdo con lo estipulado en el presente acuerdo.
- Formular recomendaciones sobre el contenido del Plan de Desarrollo Local, elaborado por el Alcalde Local, en concordancia con la concertación realizada en los Encuentros Ciudadanos.

Presentación del Plan de Desarrollo Local

- Versión Inicial

PROPUESTA INICIAL
PLAN DE DESARROLLO LOCAL 2021-2024
UN NUEVO CONTRATO SOCIAL Y AMBIENTAL PARA FONTIBÓN

Introducción

PARTE I
PARTE GENERAL
CAPÍTULO I
VISIÓN

Estructura del plan.
Propósitos:

- Hacer un nuevo contrato social con igualdad de oportunidades para la inclusión social, productiva y política.
- Cambiar nuestros hábitos de vida para reverdecer a Bogotá y adaptarnos y mitigar la crisis climática.
- Inspirar confianza y legitimidad para vivir sin miedo y ser epicentro de cultura ciudadana, paz y reconciliación.
- Hacer de Bogotá-región un modelo de movilidad multimodal, incluyente y sostenible.
- Construir Bogotá-región con gobierno abierto, transparente y ciudadanía consciente.

CAPÍTULO II
PROPÓSITO 1. hacer un nuevo contrato social con igualdad de oportunidades para la inclusión social, productiva y política
Objetivos, estrategias
Inversiones del componente inflexible

LÍNEA	CONCEPTO DE GASTO	META	Indicador

Inversiones del componente presupuestos participativos

LÍNEA	CONCEPTO DE GASTO

Inversiones del componente flexible

LÍNEA	CONCEPTO DE GASTO	META	INDICADOR

CAPÍTULO III
PROPÓSITO 2. Cambiar nuestros hábitos de vida para reverdecer a Bogotá y adaptarnos y mitigar la crisis climática
Objetivos, estrategias
Inversiones del componente presupuestos participativos

LÍNEA	CONCEPTO DE GASTO

CAPÍTULO IV
PROPÓSITO 3. Inspirar confianza y legitimidad para vivir sin miedo y ser epicentro de cultura ciudadana, paz y reconciliación
Objetivos, estrategias
Inversiones del componente presupuestos participativos

LÍNEA	CONCEPTO DE GASTO

CAPÍTULO V
PROPÓSITO 4. Hacer de Bogotá-región un modelo de movilidad multimodal, incluyente y sostenible
Objetivos, estrategias
Inversiones del componente presupuestos participativos

LÍNEA	CONCEPTO DE GASTO

CAPÍTULO VI
PROPÓSITO 5. Construir Bogotá-región con gobierno abierto, transparente y ciudadanía consciente
Objetivos, estrategias
Inversiones del componente inflexible

LÍNEA	CONCEPTO DE GASTO	META	Indicador

Inversiones del componente presupuestos participativos

LÍNEA	CONCEPTO DE GASTO

Inversiones del componente flexible

LÍNEA	CONCEPTO DE GASTO	META	INDICADOR

PARTE II
PLAN DE INVERSIONES
CAPÍTULO VII
PLAN PLURIANUAL DE INVERSIONES

Plan plurianual de inversiones 2021-2024 por componente de inversión.

Componentes de inversión	RECURSOS					
	2021	2022	2023	2024	Total	%
Componente inflexible	XXX	XXX	XXX	XXX	XXX	%
Componente estratégico	XXX	XXX	XXX	XXX	XXX	%
Componente flexible	XXX	XXX	XXX	XXX	XXX	%
TOTAL RECURSOS	XXX	XXX	XXX	XXX	XXX	%

Componente Inflexible

Meta	RECURSOS					
	2021	2022	2023	2024	Total	%
	XXX	XXX	XXX	XXX	XXX	%

Componente Flexible

Meta	RECURSOS					
	2021	2022	2023	2024	Total	%
	XXX	XXX	XXX	XXX	XXX	%



SECRETARÍA DE
GOBIERNO



Introducción - Estructura PDL

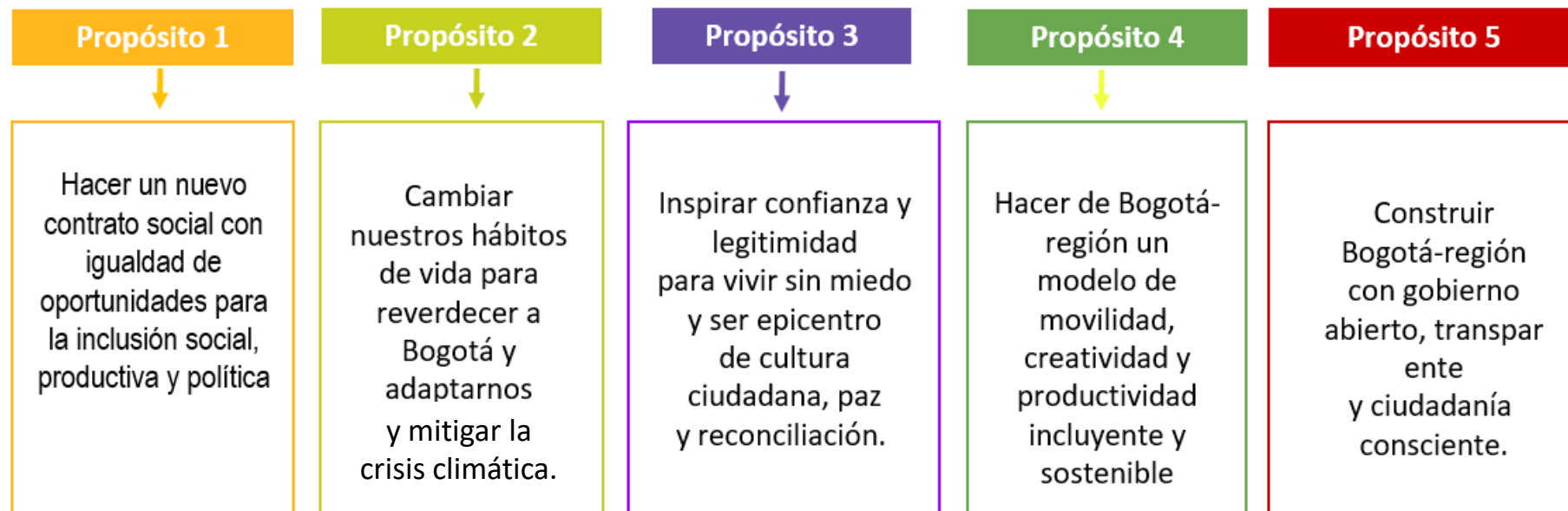

**3 Componentes.
10 Líneas de inversión.
61 Conceptos de gasto.**

Introducción - Estructura PDL

Propósito 1

Hacer un nuevo contrato social con igualdad de oportunidades para la inclusión social, productiva y política

C. Inflexible 45%

Sistema Bogotá
Solidaria

C presupuestos
participativos 50%

Desarrollo de la
Economía Local

Desarrollo social y
cultural

Infraestructura

C flexible 5%

Condiciones de
salud

Propósito 2

Cambiar nuestros hábitos de vida para reverdecer a Bogotá y adaptarnos y mitigar la crisis climática

C presupuestos participativos 50%

Inversiones ambientales sostenibles

Infraestructura

Propósito 3

Inspirar confianza y legitimidad para vivir sin miedo y ser epicentro de cultura ciudadana, paz y reconciliación

C presupuestos participativos 50%

Desarrollo social y cultural

Propósito 4

Hacer de Bogotá-región un modelo de movilidad multimodal, incluyente y sostenible

C presupuestos participativos 50%

Infraestructura

Propósito 5

Construir Bogotá-región con gobierno abierto, transparente y ciudadanía consciente

C. Inflexible 45%

Gestión pública
local

Inspección,
vigilancia y control

C presupuestos
participativos 50%

Infraestructura

Participación
ciudadana y
construcción de
confianza

C flexible 5%

Participación
Ciudadana y
construcción de
confianza

Porcentaje de Distribución CONFIS

Flexible (5%)

La priorización de los recursos de este **componente estará a cargo de la Alcaldía Local**. Los conceptos de gasto que a continuación se presentan son indicativos para contar con insumos para orientar las discusiones al interior de cada Alcaldía.

Inflexible (45%)

Representan los recursos de inversión que las Alcaldías Locales deberán ejecutar con el fin de **garantizar la continuidad de bienes y servicios** que son necesarios para apoyar y mejorar la gestión local.

Presupuestos Participativos (50%)

Representan los recursos de inversión que las Alcaldías Locales deberán ejecutar con el fin de complementar y fortalecer las inversiones estratégicas de la administración distrital. La totalidad de los recursos de inversión de este componente deberán ser priorizados a través de ejercicios de **presupuestos participativos**.

Visión Plan de Desarrollo Local

Se destacará por ser una **comunidad solidaria, resiliente e incluyente**, que mitiga lo efectos negativos generados por la emergencia sanitaria y económica.

Será pionera en la **lucha contra el cambio climático**: manejando eficientemente sus residuos, protegiendo su riqueza eco sistémica, transformando sus hábitos de consumo, y movilizándose sosteniblemente.

Fortalecerá el **tejido social mediante la cultura, la recreación y deporte**, propiciando entornos seguros, una mejor convivencia y una localidad más solidaria y empática.

Promoverá un enfoque de **educación integral**, orientada hacia el respeto por todas las formas de vida, libre de violencias de género y con las capacidades y herramientas para el trabajo del siglo XXI, la innovación y el emprendimiento.

Se apropiará de la gobernanza colaborativa, abierta y transparente, enfocada en la participación decisoria en defensa del interés colectivo.

Diagnóstico Propósito 1

Localidad de Fontibón ocupa el décimo primer lugar en superficie entre las localidades dentro del Distrito Capital, tiene una extensión de 3.328,1 hectáreas. Se compone de 8 UPZ que concentran una población total estimada en 444.951 personas que representan el 4.6% de los habitantes del Distrito Capital, siendo las UPZ de mayor concentración poblacional, Fontibón (40,8%), Ciudad Salitre Occidental (12,7%) y Zona Franca (12,7%).



Diagnóstico

Propósito 1

El 3,2% de la población de Fontibón se encuentra en pobreza multidimensional, siendo la dimensión más representativa salud (49,5%) situación que puede agravarse por la coyuntura de **COVID 19**.

En cuanto al porcentaje de personas en pobreza multidimensional la localidad de Fontibón se ubica en el puesto decimoprimer dentro de las veinte localidades.



Diagnóstico

Propósito 1

Del total de la población los grupos adultos tienen un peso mayor (56,2%), en contraste con los grupos de las personas de la primera infancia y adolescencia que presentan una participación de 5,5% y 8,3% respectivamente. Se estima una demanda total de 1600 adultos mayores que requieren el subsidio (A, B, C y D) (SDIS, 2020).



Diagnóstico

Propósito 1

En materia de Educación Fontibón representa el 3,7% de la matrícula total de Bogotá con 50.974 estudiantes, de los cuales el 13,6% corresponde al nivel preescolar, el 39,2% al nivel de básica primaria, el 33,2% al nivel básica secundaria y el 13,9% al nivel media vocacional. El 54,8% de la matrícula en Fontibón está cubierta por el sector privado, el restante 45,2% por el sector oficial.

La SDIS cuenta con 13 jardines infantiles, con una cobertura de 2.223 cupos. Se encuentran 8 Asociaciones de Madres Comunitarias y Padres Usuarios del ICBF, con disponibilidad de 2.114 cupos distribuidos en 151 unidades (DTS 1452,2020).

También cuenta con once (11) colegios distritales, distribuidos en 21 sedes, a través de las cuales se atiende a 24.005 estudiantes (SED, 2019).



Diagnóstico

Propósito 1

La dinámica empresarial presenta 35.051 empresas con matrícula activa (CCB, 2017). La población económicamente activa en Fontibón es de 217.854 personas, siendo la población ocupada de 202.360 personas frente a 15.495 personas desocupadas.

Del total de la población entre 18 y 28 años, 13.664 no estudia y no trabaja, es decir, el 17.5% de los jóvenes de Fontibón se encuentra en estado de desocupación, lo cual ubica a la localidad en la posición 14 con relación a las demás localidades en esta materia (DANE, 2018).



Diagnóstico

Propósito 1

En materia de salud, Fontibón cuenta con 83,6% de población afiliada al régimen contributivo, seguido del 6,2% de población atendida por el régimen subsidiado, 3,4% hacen parte del régimen de excepción, mientras que la población de la localidad que no está cubierta en seguridad social en salud es del 0,3%.

Fontibón registra 3.9 % personas con diferentes tipos de discapacidad equivalente a un total de 12.109 personas, de la cual el 36.3% depende de un cuidador (SDS, 2019).

En el 2019 se presentaron 1.445 casos de violencia intrafamiliar en Fontibón, el 73% de los hechos (1.064) corresponde a violencia en contra de la mujer (SaluData, 2020).



Diagnóstico

Propósito 1

En materia de equipamientos, la localidad cuenta con 28 de servicios urbanos básicos.

En equipamientos culturales cuenta con 22 equipamientos culturales como la Biblioteca pública la Giralda, 1 Biblioestación en el portal el Dorado, la Casa de Cultura, 4 Centros culturales, 2 CREA, 2 Museos, 4 Paraderos para libros, 5 Salas de Cine, 1 Sala de exposición, 1 Teatro; 13 Espacios no convencionales acompañados por lectores ciudadanos. También cuenta con la Casa de la juventud, 1 Puesto de lectura en la plaza de mercado, 1 Biblioteca comunitaria y 31 Bienes de Interés Cultural (BIC) (SCRD, 2020).

Adicionalmente, cuenta con un Centro de Desarrollo Comunitario y un Centro Crecer.



Objetivos - Estrategias - Líneas de Inversión

Objetivo

- Disminuir la condición de vulnerabilidad e inseguridad económica de adultos mayores y familias en condición de pobreza de la localidad de Fontibón.

Estrategia

- Garantizar a la población vulnerable o con inseguridad económica focalizada como beneficiaria del Subsidio tipo C e ingreso mínimo el apoyo económico.

Línea de inversión

- Sistema Bogotá Solidaria (20%).

Objetivos - Estrategias - Líneas de Inversión

Objetivo

- Contribuir a la educación inicial de los niños y niñas de la localidad a partir de la innovación pedagógica en ejercicio al derecho a la educación con calidad.

Estrategia

- Fomentar y fortalecer el acceso y la permanencia a la educación inicial de niñas y niños menores de 5 años, teniendo en cuenta la calidad y la pertinencia, para lo cual se plantea apoyar financieramente iniciativas y proyectos escolares y comunitarios enmarcados en procesos de innovación y transformación pedagógica y cultural en torno a la educación inicial.

Línea de inversión

- Educación superior y primera infancia (10%)

Objetivos - Estrategias - Líneas de Inversión

Objetivo

- Aumentar el acceso y permanencia de los jóvenes y adultos de la localidad de Fontibón a educación superior con calidad.

Estrategia

- Generar oportunidades para el acceso y la permanencia a la educación superior a jóvenes y adultos bachilleres pertenecientes a hogares de escasos recursos de la localidad, a través del establecimiento de mecanismos de financiamiento (becas, subsidios y créditos educativos condonables) que apoyen el pago de la matrícula en programas de las modalidades técnico profesional, tecnólogo, profesional universitario o postsecundaria; y apoyo financiero de sostenimiento para la permanencia de población vinculada en la educación superior.

Línea de inversión

- Educación superior y primera infancia (10%)

Objetivos - Estrategias - Líneas de Inversión

Objetivo

- Aumentar la capacidad productiva y la generación de bienes y servicios culturales, ambientales, de Mipymes y emprendimientos locales.

Estrategia

- Reactivar la economía local a través del fomento de nuevas actividades económicas, industrias culturales y economías verdes, incluyendo la formación de capacidades y competencias para el trabajo, la empleabilidad y el emprendimiento.

Línea de inversión

- Desarrollo de la Economía Local

Objetivos - Estrategias - Líneas de Inversión

Objetivo

- Aumentar la vinculación ciudadana a la construcción y participación de espacios de creación, circulación, formación cultural y deportiva produciendo cambios de los estilos de vida que refuercen los lazos colectivos.

Estrategia

- Generar oferta incluyente de promoción de actividades culturales y recreo deportivas de formación, práctica y fortalecimiento, que integren las habilidades sociales, físicas y saberes de los ciudadanos, tanto a la oferta como a la demanda de bienes y servicios, que a su vez fomenten la creación, producción y circulación de productos culturales, artísticos y patrimoniales, así como la incorporación del deporte como estilo de vida saludable.

Línea de inversión

- Desarrollo social y cultural

Objetivos - Estrategias - Líneas de Inversión

Objetivo

- Aumentar las instituciones con espacios acondicionados para la oferta de servicios educativos, sociales, participativos y culturales en pro de la inclusión social.

Estrategia

- Garantizar la entrega de elementos y herramientas enfocadas a acondicionar espacios de desarrollo y bienestar de los usuarios de los centros de enseñanza, encuentro y potencialización social de la localidad.

Línea de inversión

- Infraestructura

Objetivos - Estrategias - Líneas de Inversión

Objetivo

- Vincular de manera incluyente a la población de Fontibón en acciones de salud que mejoren su calidad de vida.

Estrategia

- Realizar acciones de promoción, prevención, atención, protección y autocuidado en salud, dirigido a personas en distintos grupos etarios, poblacionales, incluyendo a los migrantes con enfoque diferencial, de género y étnicos.

Línea de inversión

- Condiciones de salud.

Concepto de Gasto por Componente Inflexible

LÍNEA	CONCEPTO DE GASTO	META
Sistema Bogotá Solidaria (20%)	Subsidio tipo C adulto mayor.	Beneficiar 980 personas mayores con apoyo económico tipo C.
	Ingreso Mínimo Garantizado.	POR DEFINIR
Educación superior y primera infancia (10%)	Apoyo para educación inicial.	Implementar 80 Proyectos de Innovación y Transformación Pedagógica y Cultural en torno a la Educación Inicial.
	Apoyo para educación superior.	Beneficiar 719 estudiantes de programas de educación superior con apoyo de sostenimiento para la permanencia.

Conceptos de Gasto por Componente

Presupuestos Participativos 50%.

LÍNEA	CONCEPTO DE GASTO
Desarrollo de la Economía Local	Transformación productiva y formación de capacidades.
	Revitalización del corazón productivo de las localidades.
	Reactivación y reconversión verde.
	Apoyo a industrias culturales y creativas.
Desarrollo social y cultural	Procesos de formación y dotación de insumos para los campos artísticos, interculturales, culturales, patrimoniales y deportivos.
	Circulación y apropiación de prácticas artísticas, interculturales, culturales y patrimoniales.
	Eventos recreo-deportivos.
	Iniciativas de interés cultural, artístico, patrimonial y recreo deportivas.
	Apoyo y fortalecimiento a las industrias culturales y creativas en las localidades
	Prevención y atención de violencia intrafamiliar y sexual para poblaciones en situaciones de riesgo y vulneración de derechos.
	Estrategias de cuidado cuidadoras, cuidadores y a personas con discapacidad.
Infraestructura	Dotación pedagógica a colegios.
	Dotación a Jardines Infantiles, Centros Amar y Forjar. (En este propósito es específico para Jardines infantiles y Centros Amar))
	Dotación Centros de Desarrollo Comunitario.
	Dotación Casas de Juventud.
	Dotación a Centros Crecer, Renacer.
	Dotación a Centro de Atención a la diversidad Sexual y de géneros – CAIDSG.
	Dotación e infraestructura cultural.
Ruralidad	Mejoramiento de vivienda rural.

Conceptos de Gasto por Componente Flexible

LÍNEA	CONCEPTO DE GASTO	META
Condiciones de salud	Acciones complementarias para personas en condición de discapacidad y sus cuidadores.	Vincular 372 personas con discapacidad, cuidadores y cuidadoras, en actividades alternativas de salud.
	Acciones de cuidado y protección para madres gestantes, niños y niñas migrantes.	Vincular 481 mujeres gestantes, niños y niñas, migrantes irregulares, vinculados en acciones de protección específica y detección temprana.
	Acciones para la disminución de los factores de riesgo frente al consumo de sustancias psicoactivas.	Vincular XXX personas a las acciones desarrolladas desde los dispositivos de base comunitaria en respuesta al consumo de SPA.
	Dispositivos de asistencia personal -DAP- Ayudas técnicas a personas con discapacidad (No incluidas en el POS).	Beneficiar 295 personas con discapacidad a través de Dispositivos de Asistencia Personal - Ayudas Técnicas (no incluidas en los Planes de Beneficios).
	Prevención del embarazo en adolescentes.	Vincular 750 personas a las acciones y estrategias para la prevención del embarazo adolescente.
	Reconocimiento de los saberes ancestrales en medicina.	Vincular XXX personas a las acciones y estrategias de reconocimiento de los saberes ancestrales en medicina.
	Co-inversión en la estratégica territorial de salud.	Vincular XXX personas en acciones complementarias de la estrategia territorial de salud.

Diagnóstico **Propósito 2**

Fontibón conserva en la actualidad el 10.2% de la Estructura Ecológica Principal - EEP en su territorio. Dentro del área de esta EPP se encuentra un 16,2% representado por aquellas que hacen parte del Sistema de Áreas Protegidas - SAP del Distrito como lo son: el Parque Ecológico Distrital de Humedal-PEDH de Capellanía, y Parque Ecológico Distrital de Humedal-PEDH Meandro del Say, la zona de manejo especial del río Bogotá y los Corredores Ecológicos de Ronda.



Diagnóstico Propósito 2

Fontibón con 17,6 árboles por hectárea, está por debajo del promedio de la ciudad que es de 33,5; lo que además le significa ocupar el lugar 17 de las 19 localidades con área urbana de Bogotá, siendo una de las localidades con menor densidad arbórea.



Diagnóstico Propósito 2

Mediante el ejercicio de identificación y priorización, a través de la caracterización de escenarios de riesgo para la localidad, dio como resultado que a los principales riesgos que se enfrenta Fontibón son: Riesgo tecnológico, riesgo por inundación y riesgo por accidentes de tránsito (Consejo Local de Gestión del Riesgo - Fontibón, 2018)

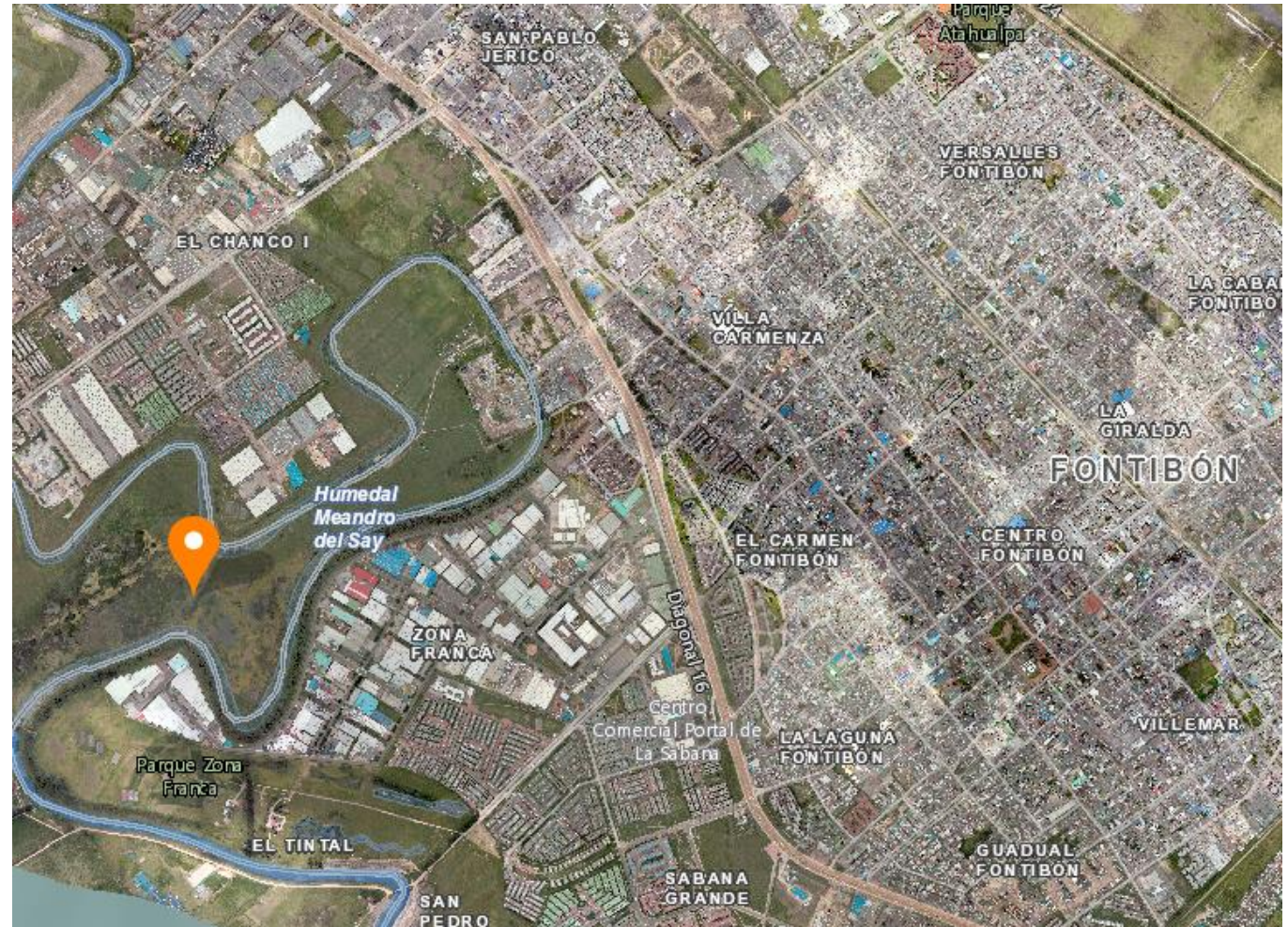

Objetivos - Estrategias - Líneas de Inversión

Objetivo

- Involucrar a la ciudadanía en ejercicios de transformación del relacionamiento y accionar individual y colectivo con el hábitat local y todas las formas de vida, mantenimiento y consolidación de la Estructura Ecológica Principal local y el reconocimiento de la mitigación del riesgo en pro de la resiliencia de la localidad.

Estrategia

- Desarrollar acciones de fortalecimiento, recuperación y sostenimiento del hábitat local, reforzados con actividades de formación, educación y sensibilización de la comunidad local respecto al consumo consciente, la importancia de la preservación de los ecosistemas urbanos y todas las formas de vida y el autorreconocimiento de su papel transformador de las problemáticas ambientales locales.

Línea de inversión

- Inversiones Ambientales Sostenibles.

Objetivos - Estrategias - Líneas de Inversión

Objetivo

- Aumentar la oferta de espacios en buen estado para el buen uso y disfrute de los parques de bolsillo y/o vecinales que contribuya al aprovechamiento del tiempo libre, el cambio de hábitos, estilo de vida y el desarrollo de las prácticas culturales y deportivas.

Estrategia

- Adecuar y realizar intervenciones de mejora a los parques para generar espacios que garanticen el desarrollo de actividades artísticas, culturales, y recreo deportivas que contribuyan a mejorar la calidad de vida, la integración de la comunidad y la formación de tejido social.

Línea de inversión

- Inversiones Ambientales Sostenibles

Conceptos de Gasto por Componente

Presupuestos Participativos 50%

LÍNEA	CONCEPTO DE GASTO
Inversiones ambientales sostenibles	Acuerdos con las redes locales de proteccionistas de animales para urgencias, brigadas médico veterinarias, acciones de esterilización, educación y adopción.
	Agricultura urbana.
	Arbolado urbano y/o rural.
	Cambios de hábitos de consumo, separación en la fuente y reciclaje.
	Eco-urbanismo.
	Educación ambiental.
	Manejo de emergencias y desastres.
	Mitigación del riesgo.
Restauración ecológica urbana y/o rural.	
Infraestructura	Construcción, mantenimiento y dotación de parques vecinales y/o de bolsillo.
Ruralidad	Asistencia técnica agropecuaria y ambiental y productividad rural.
	Acueductos veredales y saneamiento básico.
	Energías alternativas para el área rural.

Diagnóstico

Propósito 3

Según un estudio realizado por el Instituto Distrital de la Participación y Acción Comunal (IDPAC), entre enero y junio del 2018, hubo 281 quejas de personas vinculadas a la propiedad horizontal en Bogotá. Los conflictos más reportados están relacionados con el administrador (25%), manual de convivencia (12%), ruido (8%), multas y sanciones (5%), manejo de dinero (5%) y revisor fiscal (5%). Con base en los conflictos reportados al IDPAC, Fontibón con 9% esta dentro de las que más presentaron quejas.



Objetivos - Estrategias - Líneas de Inversión

Objetivo

- Disminuir las condiciones de inseguridad, injusticia, desigualdad y victimización por violencias con enfoque de género, que se dan por aspectos culturales, el desconocimiento de derechos, y la insuficiencia en la resolución de conflictos para la paz y convivencia armónica

Estrategia

- Implementar acciones y pedagogía ciudadana, en prácticas de convivencia, seguridad, fomento del cambio cultural para el reconocimiento de derechos, prevención de las violencias de género e inseguridad ciudadana.

Línea de inversión

- Desarrollo social y cultural.

Objetivos - Estrategias - Líneas de Inversión

Objetivo

- Disminuir las barreras que limitan el ejercicio de los derechos fundamentales de las víctimas del conflicto armado.

Estrategia

- Promover procesos y proyectos organizativos, participativos y productivos de la población víctima del conflicto armado y sus organizaciones que generen apropiación social de la paz, memoria, reconciliación, reparación y promoción de los derechos humanos.

Línea de inversión

- Desarrollo social y cultural.

Conceptos de Gasto por Componente Presupuestos Participativos 50%

LÍNEA	CONCEPTO DE GASTO
Desarrollo social y cultural	Acceso a la Justicia.
	Construcción de ciudadanía y desarrollo de capacidades para el ejercicio de derechos de las mujeres.
	Construcción de memoria, verdad, reparación, víctimas, paz y reconciliación.
	Dotación para instancias de seguridad.
	Prevención del feminicidio y la violencia contra la mujer.
	Promoción de la convivencia ciudadana.
	Acuerdos para el uso, acceso y aprovechamiento del espacio público.
	Acuerdos para fortalecer la formalidad.
Infraestructura	Acuerdos para mejorar el uso de medios de transporte no motorizados.
	Dotación a Jardines Infantiles, Centros Amar y Forjar. (En este propósito es específico para Centros Forjar)

Diagnóstico Propósito 4

Los ciudadanos de Fontibón se movilizan principalmente en transporte público SIT y provisional, Transmilenio 29%, a pie 27%, automotores y motos 23% y 7% en bicicleta. La malla vial local en mal y regular estado 53%, la malla vial local intermedia 45% en mal estado. Los puentes peatonales vehiculares locales sobre cuerpos de agua en mal estado 80%.



Objetivos - Estrategias - Líneas de Inversión

OBJETIVOS	Aumentar la oferta de espacios en buen estado para la movilidad eficiente y segura de la población local.
ESTRATEGIAS	Realizar intervenciones de mejora a la malla vial y espacio públicos locales priorizados por su estado deficitario, entendiendo su ejecución como un dinamizador de la reactivación económica de la localidad.
LÍNEAS DE INVERSIÓN	<ol style="list-style-type: none">1-Diseño, construcción y conservación (mantenimiento y rehabilitación) de la malla vial local e intermedia urbana2-Construcción y/o conservación de elementos del sistema de espacio público peatonal3-Construcción y/o conservación de puentes peatonales y/o vehiculares sobre cuerpos de agua (de escala local: urbana).4-Diseño, construcción y conservación de ciclo-infraestructura

Conceptos de Gasto por Componente Presupuestos Participativos 50%

LÍNEA	CONCEPTO DE GASTO
Infraestructura	Diseño, construcción y conservación (mantenimiento y rehabilitación) de la malla vial local e intermedia urbana o rural.
	Construcción y/o conservación de elementos del sistema de espacio público peatonal.
	Construcción y/o conservación de puentes peatonales y/o vehiculares sobre cuerpos de agua (de escala local: urbana y/o rural).
	Diseño, construcción y conservación de ciclo-infraestructura.

Diagnóstico **5**

Propósito

La Alcaldía Local de Fontibón cuenta con 35 funcionarios de planta y 71 contratistas por prestación de servicios.

En Inspección, Vigilancia y Control -IVC se reportan 1.655 actuaciones administrativas (establecimientos de comercio, control e integridad urbanística, espacio público). Las cuatro (4) inspecciones de policía de la localidad cuentan con 29.683 expedientes y se encuentran pendientes de reparto 16.091.



Diagnóstico Propósito 5

En la localidad de Fontibón existen 38 instancias de participación, lo cual es consecuencia que sólo el 15,3% de la población en Fontibón hace parte de alguna organización comunitaria o social, es decir, 6.808 personas.

Fontibón tiene 29 Juntas de Acción Comunal.



Objetivos - Estrategias - Líneas de Inversión

Objetivo

- Aumentar la gobernabilidad local, la confianza en la institucionalidad y efectividad en la resolución de las necesidades de la comunidad Fontibonense.

Estrategia

- Ejecutar acciones y procesos que fortalezcan la capacidad institucional para la planeación y entrega oportuna de bienes y servicios y atención a los ciudadanos de la localidad con honestidad, respeto, compromiso, diligencia, justicia, conciencia ambiental y solidaridad.

Línea de inversión

- Gestión pública local

Objetivos - Estrategias - Líneas de Inversión

Objetivo

- Verificar con eficiencia y eficacia que las actuaciones de la comunidad local en el ejercicio de sus actividades y en relación a lo que compete a la alcaldía local, estén acorde a la normatividad vigente.

Estrategia

- Ejecutar acciones y procesos que fortalezcan la capacidad institucional para inspeccionar, vigilar y controlar el cumplimiento de las normas vigentes sobre desarrollo urbano, uso del suelo, reforma urbana y código de policía en la localidad de Fontibón.

Línea de inversión

- Inspección, vigilancia y control

Objetivos - Estrategias - Líneas de Inversión

Objetivo

- Fortalecer las organizaciones comunales a través del mejoramiento y dotación de sus espacios físicos, promoviendo la participación democrática y ciudadana, el desarrollo de capacidades comunales e individuales, la inclusión e interacción de sus actores y la construcción de tejido social.

Estrategia

- Fortalecer la acción comunal con intervenciones y/o dotación de los salones comunales como espacios que permiten a la ciudadanía su organización comunal, promover la convivencia armónica, y el desarrollo comunitario.

Línea de inversión

- Infraestructura

Objetivos - Estrategias - Líneas de Inversión

Objetivo

- Potenciar la participación ciudadana y fortalecer las organizaciones sociales, comunitarias, comunales, de propiedad horizontal e instancias y mecanismos de participación de la localidad, a través del desarrollo de capacidades, competencias e iniciativas orientadas al beneficio comunal, barrial y territorial.

Estrategia

- Generar y apoyar espacios de capacitación, formación, vinculación incluyente de las mujeres, la juventud y la comunidad en general de la localidad, en la búsqueda de nuevas formas de interacción y confianza en la institucionalidad y soluciones incidentes a los retos locales, aprovechando su inteligencia cívica, experiencia, conocimientos del territorio y convivencia, e implementando a su vez incentivos a iniciativas que en este sentido surjan y que permitan la consolidación de la organización comunitaria.

Línea de inversión

- Participación Ciudadana y construcción de confianza

Conceptos de Gasto por Componente Inflexible

LÍNEA	CONCEPTO DE GASTO	META
Gestión pública local	Fortalecimiento institucional.	Realizar 4 estrategias de fortalecimiento institucional.
Inspección, vigilancia y control	Inspección, vigilancia y control.	Realizar 4 acciones de inspección, vigilancia y control.

Conceptos de Gasto por Componente Presupuestos Participativos 50%

LÍNEA	CONCEPTO DE GASTO
Infraestructura	Intervención y dotación de salones comunales.
Participación ciudadana y construcción de confianza	Escuelas y procesos de formación para la participación ciudadana y/u organizaciones para los procesos de presupuesto participativo. Fortalecimiento de organizaciones sociales, comunitarias, comunales, propiedad horizontal e instancias y mecanismos de participación, con énfasis en jóvenes.
Ruralidad	Conectividad y redes de comunicación.

Conceptos de Gasto por Componente Flexible

LÍNEA	CONCEPTO DE GASTO	META
Participación Ciudadana y construcción de confianza	Transparencia, control social y rendición de cuentas del Gobierno Local.	Realizar 1 rendición de cuentas anual
	Escuelas y procesos de formación para la participación ciudadana y/u organizaciones para los procesos de presupuesto participativo.	Capacitar 614 personas a través de procesos de formación para la participación de manera virtual y presencial.
	Fortalecimiento de organizaciones sociales, comunitarias, comunales, propiedad horizontal e instancias y mecanismos de participación, con énfasis en jóvenes.	Fortalecer 50 organizaciones, JAC e Instancias de participación ciudadana.

Plan Plurianual de Inversión 2021- 2024

(Indicativo)

Cifras en millones de pesos de 2020

Componentes de inversión	RECURSOS					
	2021	2022	2023	2024	Total	%
1. Componente inflexible	14.225	14.704	14.768	15.238	58.935	45%
2. Componente presupuestos participativos	15.806	16.337	16.409	16.931	65.484	50%
3. Componente flexible	1.581	1.634	1.641	1.693	6.548	5%
TOTAL RECURSOS	31.612	32.675	32.818	33.862	130.967	100%

Recursos 1. Componente Inflexible

Líneas de Inversión

Cifras en millones de pesos de 2020

Línea de Inversión	Meta	RECURSOS					
		2021	2022	2023	2024	Total	%
Sistema Bogotá Solidaria (20%)	Beneficiar 980 personas mayores con apoyo económico tipo C.	1.776	1.840	2.087	2.640	8.342	6,4%
	Ingreso Mínimo Garantizado.	4.546	4.695	4.477	4.133	17.851	13,6%
Educación Superior y Primera Infancia (10%)	Implementar 80 Proyectos de Innovación y Transformación Pedagógica y Cultural en torno a la Educación Inicial.	948	980	985	1.016	3.929	3%
	Beneficiar 111 personas con apoyo para la educación superior.	1.581	1.634	1.641	1.693	6.548	5%
	Beneficiar 719 estudiantes de programas de educación superior con apoyo de sostenimiento para la permanencia.	632	653	656	677	2.619	2%
Gestión Pública Local.	Realizar 4 estrategias de fortalecimiento institucional.	3.082	3.186	3.200	3.302	12.769	10%
IVC	Realizar 4 acciones de inspección, vigilancia y control.	1.660	1.715	1.723	1.778	6.876	5%
TOTAL RECURSOS		14.225	14.704	14.768	15.238	58.935	45%

Recursos 2. Componente Presupuestos Participativos

Líneas de Inversión

Línea de Inversión	Concepto de Gasto	RECURSOS					
		2021	2022	2023	2024	Total	%
Desarrollo de la economía local	Transformación productiva y formación de capacidades	PD	PD	PD	PD	PD	0%
	Revitalización del corazón productivo de las localidades.	PD	PD	PD	PD	PD	0%
	Reactivación y reconversión verde.	PD	PD	PD	PD	PD	0%
	Apoyo a industrias culturales y creativas.	PD	PD	PD	PD	PD	0%
Infraestructura	Diseño, construcción y conservación (mantenimiento y rehabilitación) de la malla vial local e intermedia urbana o rural	PD	PD	PD	PD	PD	0%
	Diseño, construcción y conservación de ciclo infraestructura.	PD	PD	PD	PD	PD	0%
	Construcción y/o conservación de elementos del sistema de espacio público peatonal.	PD	PD	PD	PD	PD	0%
	Construcción y/o conservación de puentes peatonales y/o vehiculares sobre cuerpos de agua (de escala local: urbana y/o rural).	PD	PD	PD	PD	PD	0%
	Construcción, mantenimiento y dotación de parques vecinales y/o de bolsillo.	PD	PD	PD	PD	PD	0%
	Intervención y dotación de salones comunales.	PD	PD	PD	PD	PD	0%

Recursos 2. Componente Presupuestos Participativos

Líneas de Inversión

Línea de Inversión	Concepto de Gasto	RECURSOS					
		2021	2022	2023	2024	Total	%
Infraestructura	Dotación pedagógica a colegios.	PD	PD	PD	PD	PD	0%
	Dotación a Jardines Infantiles y Centros Amar	PD	PD	PD	PD	PD	0%
	Dotación Centros de Desarrollo Comunitario.	PD	PD	PD	PD	PD	0%
	Dotación Casas de Juventud	PD	PD	PD	PD	PD	0%
	Dotación a Centros Crecer	PD	PD	PD	PD	PD	0%
	Dotación e infraestructura cultural.	PD	PD	PD	PD	PD	0%
Desarrollo social y cultural	Procesos de formación y dotación de insumos para los campos artísticos, interculturales, culturales, patrimoniales y deportivos.	PD	PD	PD	PD	PD	0%
	Circulación y apropiación de prácticas artísticas, interculturales, culturales y patrimoniales.	PD	PD	PD	PD	PD	0%
	Eventos recreo-deportivos.	PD	PD	PD	PD	PD	0%
	Iniciativas de interés cultural, artístico, patrimonial y recreo deportivas.	PD	PD	PD	PD	PD	0%
	Apoyo y fortalecimiento a las industrias culturales y creativas en las localidades.	PD	PD	PD	PD	PD	0%

Recursos 2. Componente Presupuestos Participativos

Líneas de Inversión

Línea de Inversión	Concepto de Gasto	RECURSOS					
		2021	2022	2023	2024	Total	%
Desarrollo social y cultural	Prevención y atención de violencia intrafamiliar y sexual para poblaciones en situaciones de riesgo y vulneración de derechos	PD	PD	PD	PD	PD	0%
	Prevención del feminicidio y la violencia contra la mujer.	PD	PD	PD	PD	PD	0%
	Construcción de ciudadanía y desarrollo de capacidades para el ejercicio de derechos de las mujeres.	PD	PD	PD	PD	PD	0%
	Estrategias de cuidado cuidadoras, cuidadores y a personas con discapacidad.	PD	PD	PD	PD	PD	0%
	Construcción de memoria, verdad, reparación, víctimas, paz y reconciliación.	PD	PD	PD	PD	PD	0%
	Promoción de la convivencia ciudadana.	PD	PD	PD	PD	PD	0%
	Acceso a la Justicia.	PD	PD	PD	PD	PD	0%
	Dotación para instancias de seguridad.	PD	PD	PD	PD	PD	0%
	Acuerdos para el uso, acceso y aprovechamiento del espacio público	PD	PD	PD	PD	PD	0%

Recursos 2. Componente Presupuestos Participativos

Líneas de Inversión

Línea de Inversión	Concepto de Gasto	RECURSOS					
		2021	2022	2023	2024	Total	%
Desarrollo social y cultural	Acuerdos para fortalecer la formalidad.	PD	PD	PD	PD	PD	0%
	Acuerdos para mejorar el uso de medios de transporte no motorizados.	PD	PD	PD	PD	PD	0%
	Fortalecimiento de organizaciones sociales, comunitarias, comunales, propiedad horizontal e instancias y mecanismos de participación, con énfasis en jóvenes y asociatividad productiva	PD	PD	PD	PD	PD	0%
	Escuelas y procesos de formación para la participación ciudadana y/u organizaciones para los presupuestos participativos.	PD	PD	PD	PD	PD	0%
Inversiones ambientales sostenibles	Cambios de hábitos de consumo, separación en la fuente y reciclaje.	PD	PD	PD	PD	PD	0%
	Arbolado urbano y/o rural.	PD	PD	PD	PD	PD	0%
	Restauración ecológica urbana y/o rural.	PD	PD	PD	PD	PD	0%
	Ecourbanismo	PD	PD	PD	PD	PD	0%
	Educación ambiental.	PD	PD	PD	PD	PD	0%

Recursos 2. Componente Presupuestos Participativos

Líneas de Inversión

Línea de Inversión	Concepto de Gasto	RECURSOS					
		2021	2022	2023	2024	Total	%
Inversiones ambientales sostenibles	Acuerdos con las redes locales de proteccionistas de animales para urgencias, brigadas médico veterinarias, acciones de esterilización, educación y adopción.	PD	PD	PD	PD	PD	0%
	Agricultura urbana.	PD	PD	PD	PD	PD	0%
	Manejo de emergencias y desastres.	PD	PD	PD	PD	PD	0%
	Mitigación del riesgo.	PD	PD	PD	PD	PD	0%
TOTAL RECURSOS		15.806	16.337	16.409	16.931	65.484	50%

Recursos 3. Componente Flexible

Líneas de Inversión

Cifras en millones de pesos de 2020

Línea de Inversión	Meta	RECURSOS					
		2021	2022	2023	2024	Total	%
Condiciones de Salud	Vincular 372 personas con discapacidad, cuidadores y cuidadoras, en actividades alternativas de salud	184	190	191	197	763	0,6%
	Vincular 481 mujeres gestantes, niños y niñas, migrantes irregulares, vinculados en acciones de protección específica y detección temprana.	184	190	191	197	763	0,6%
	Vincular XXX personas a las acciones desarrolladas desde los dispositivos de base comunitaria en respuesta al consumo de SPA.	184	190	191	197	763	0,6%
	Beneficiar 295 personas con discapacidad a través de Dispositivos de Asistencia Personal - Ayudas Técnicas (no incluidas en los Planes de Beneficios).	184	190	191	197	763	0,6%
	Vincular 750 personas a las acciones y estrategias para la prevención del embarazo adolescente.	184	190	191	197	763	0,6%

Recursos 3. Componente Flexible

Líneas de Inversión

Cifras en millones de pesos de 2020

Línea de Inversión	Meta	RECURSOS					
		2021	2022	2023	2024	Total	%
Condiciones de Salud	Vincular XXX personas a las acciones y estrategias de reconocimiento de los saberes ancestrales en medicina.	76	79	79	82	316	0,2%
	Vincular XXX personas en acciones complementarias de la estrategia territorial de salud	184	190	191	197	763	0,6%
Participación Ciudadana y construcción de confianza	Capacitar 614 personas a través de procesos de formación para la participación de manera virtual y presencial.	184	190	191	197	763	0,6%
	Fortalecer 50 organizaciones, JAC e Instancias de participación ciudadana.	184	190	191	197	763	0,6%
	Realizar 1 rendición de cuentas anual	30	31	31	32	124	0,1%
TOTAL RECURSOS		1.581	1.634	1.641	1.693	6.548	5%



SECRETARÍA DE GOBIERNO



Propuestas de Proyectos de **Gran Impacto de la Localidad**

- Centro de Desarrollo Comunitario Integral
 - Ingreso Mínimo Garantizado



Cronograma Encuentros Ciudadanos

UPZ	DESCRIPCIÓN	LUGAR	FECHA	HORARIO
Fontibón Centro	INSTALACIÓN	Plataforma Virtual	Junio 10	8:00 am-12:00m
75 (Fontibón Centro)	1° Encuentro	Plataforma Virtual	Junio 20	8:00 am-12:00m
	2° Encuentro	Plataforma Virtual		
77 (Zona Franca)	3° Encuentro	Plataforma Virtual	Junio 27	8:00 am-12:00m
	4° Encuentro	Plataforma Virtual		
76 (San Pablo)	5° Encuentro	Plataforma Virtual	Julio 4	8:00 am-12:00m
110 (Ciudad Salitre)	6° Encuentro	Plataforma Virtual	Julio 11	8:00 am-12:00m
112 (Granjas de Techo)	7° Encuentro			
114 (Modelia)	8° Encuentro	Plataforma Virtual	Julio 18	8:00 am-12:00m
115 (Capellanía)	9° Encuentro			
Población Misak-Misak	10° Encuentro	Encuestas	<i>Por Definir</i>	8:00 am-12:00m
Población Diferencial	11° Encuentro	Plataforma Virtual	Julio 12	8:00 am-12:00m
Fontibón Centro	CLAUSURA	Plataforma Virtual	Julio 19	8:00 am-12:00m

Metodología Encuentros Ciudadanos



APERTURA

Tiempos, actores, roles, decisiones a tomar y resultados esperados.

- Diagnóstico sector
- Líneas de inversión
- Conceptos de gasto



Metodología Encuentros Ciudadanos

DESARROLLO

Sala virtual por cada propósito

Momento de Aportes a la construcción del Plan de Desarrollo Local.

Momento de Priorización según líneas de Inversión y Conceptos de Gasto del presupuesto participativo por cada UPZ.



CIERRE

Elección de comisionados

Diligenciamiento de formulario con conclusión

Publicación de resultados de votación para la priorización de las líneas de Inversión y Conceptos de Gasto del presupuesto participativo.

SALA VIRTUAL



PROPÓSITO

Moderador ALF - CPL

Sistematizador Principal

2 Conceptos de gasto que van bien (No Urgentes) en la localidad

3 Aquí se ubican aquellos que de acuerdo con el diagnóstico no van bien (Urgentes) y deben ser cubiertos.

Apertura



Diagnóstico Local Sectorizado

Propuesta inicial PDL

Video de conceptos de gasto

(Relator por parte de la comunidad participante)

Desarrollo



Discusión de 30 Min Cuadrante 2 y 3

Intervención de 2 minutos.

Encuesta 5 minutos con 2

Discusión de 20 Min Cuadrante 4

Encuesta CPL 10 minutos

Moderador CPL , lee los resultados

Sugerencias ciudadanas

encuesta que recoja las iniciativas ciudadanas para la retroalimentación de la elaboración del Plan de Desarrollo Local



Cierre

Elección de los Comisionados

Por cada 20 personas habrá 1 comisionado

Elegido por todos los participantes

Tiempo, responsable, comprometido, conozca.

Tarjetón (Presupuestos Participativos)

Cada persona tendrá 7 Votos

se sumarán los votos de los ciudadanos, para establecer las líneas priorizadas, con su respectivo porcentaje.

STREAMING PARA PRESENTACIÓN Y FIRMA DE ACUERDOS PARTICIPATIVOS Y ENTREGA DE LA PROPUESTA CIUDADANA AL PDL

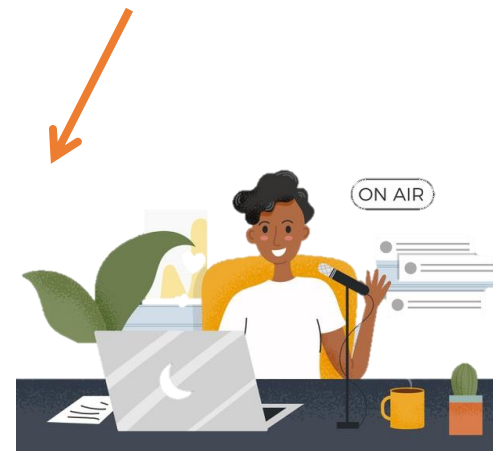

GRACIAS.

**ENCUENTROS
CIUDADANOS**



SECRETARÍA DE
GOBIERNO

BOGOTÁ